

登録No.		区分	<input checked="" type="checkbox"/> 売買 <input type="checkbox"/> 賃貸	分類	<input type="checkbox"/> 住宅 <input checked="" type="checkbox"/> 住宅及び土地		
物件所在地	福井県吉田郡永平寺町松岡神明1丁目 16-1			建築年	1951年		
希望価格	(売買) 16,000,000 円		□敷金(円) □礼金(円)				
	(賃貸) 円/月		□保証金() □管理費()				
物件の概要	面積		構造		売買の場合		
	土地	479.75 m ²	<input checked="" type="checkbox"/> 木造 <input type="checkbox"/> 軽量鉄骨造 <input type="checkbox"/> 鉄骨 <input type="checkbox"/> 鉄筋コンクリート <input type="checkbox"/> その他 ()		補修の要否	補修の費用負担	
	建物	1階	100.82 m ²	駐車場	<input checked="" type="checkbox"/> 有 (1 台) <input type="checkbox"/> 無	<input type="checkbox"/> 補修は不要	<input type="checkbox"/> 所有者負担
		2階	66.11 m ²			<input checked="" type="checkbox"/> 多少の補修必要	<input checked="" type="checkbox"/> 入居者負担
	間取り	坪		車庫	<input checked="" type="checkbox"/> 有 <input type="checkbox"/> 無	<input type="checkbox"/> 大幅な補修必要	<input type="checkbox"/> その他 ()
		坪				主要施設までの距離	<input type="checkbox"/> 現在補修中
7DK、トイレ1階(洋式)、ユニットバス、板間×2、和室4畳×1、和室6畳×2 和室8畳×2				<input checked="" type="checkbox"/> 駅 <u>えちぜん鉄道松岡駅</u> (0.2km)			
利用状況	<input type="checkbox"/> 自らが居住	水道	<input checked="" type="checkbox"/> 有、 <input type="checkbox"/> 無		<input type="checkbox"/> バス停 _____ (km)		
	<input checked="" type="checkbox"/> 放置(3年)	下水	<input checked="" type="checkbox"/> 公共下水 <input type="checkbox"/> 浄化槽		<input checked="" type="checkbox"/> スーパー <u>ハニー松岡店</u> (1.7km)		
	<input type="checkbox"/> 別荘		<input type="checkbox"/> その他()		<input type="checkbox"/> コンビニ _____ (km)		
<input type="checkbox"/> その他 ()	熱源	<input type="checkbox"/> 都市ガス <input type="checkbox"/> プロパンガス		<input checked="" type="checkbox"/> 市(町)役所 <u>永平寺町役場</u> (0.6km)			
		<input checked="" type="checkbox"/> オール電化		<input checked="" type="checkbox"/> 小学校 <u>松岡小学校</u> (0.6km)			
				<input checked="" type="checkbox"/> 中学校 <u>松岡中学校</u> (1.6km)			
				<input checked="" type="checkbox"/> 病院 <u>福井大学附属病院</u> (1.8km)			
				<input type="checkbox"/> その他 _____ (km)			
				<input type="checkbox"/> その他 _____ (km)			
物件の特徴	【PR等】						
特記事項	【道路幅、都市計画区域内・外、用途地域、建ぺい率、容積率、借手に対する要望事項等】						
問合せ先 (仲介宅建業者)	〒910-0002		住所	福井県福井市町屋2丁目 15番 15号			
	名称	カサジマ地所		TEL	0776-24-1136		
	免許番号	福井県知事(14)第320号					

位置図

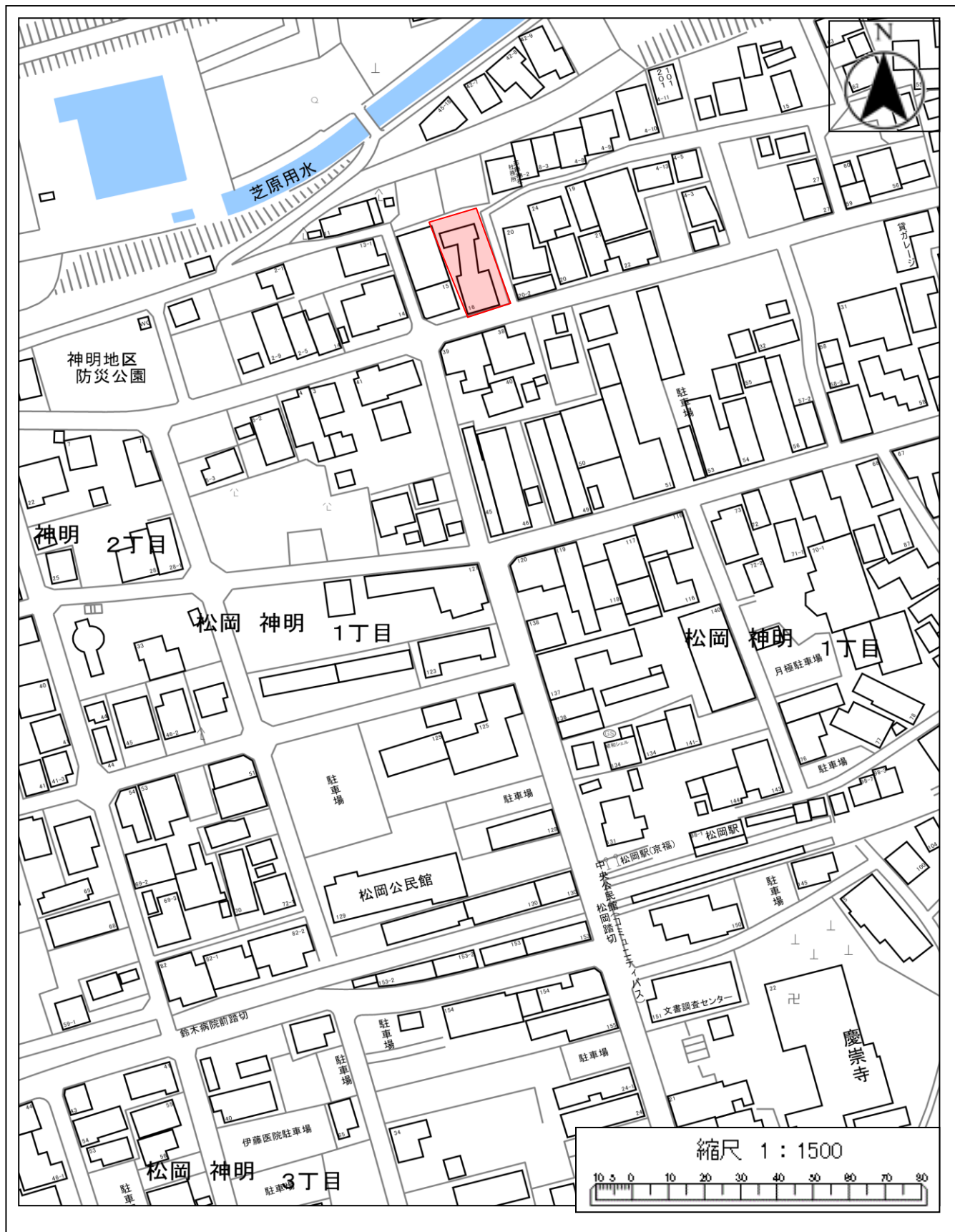

○ 記入については、目印となる建物、道路、河川等の名称も併せて記入してください。

間取り図

建物・1階

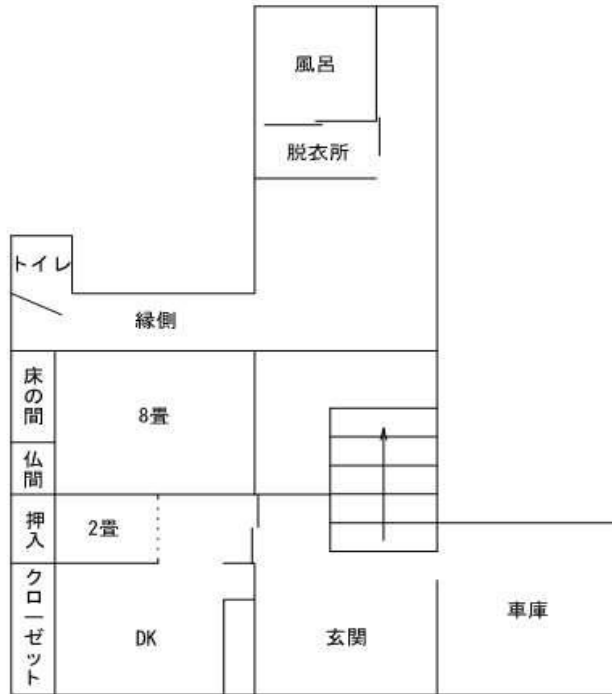

建物・2階

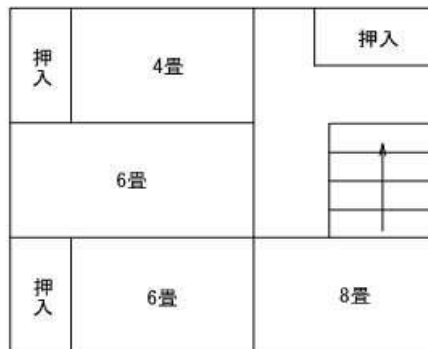

○ わかりやすい間取り図作成をお願いします。手書きの場合、方眼紙等を活用してください。

写真（外観・内観）



○情報の充実を図る為、多くの写真掲載をお願いします。外観写真だけでなく、内部の写真も掲載してください。

写真（外観・内観）

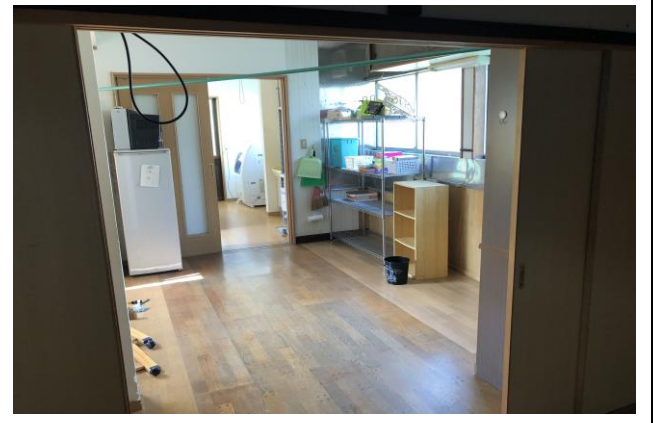
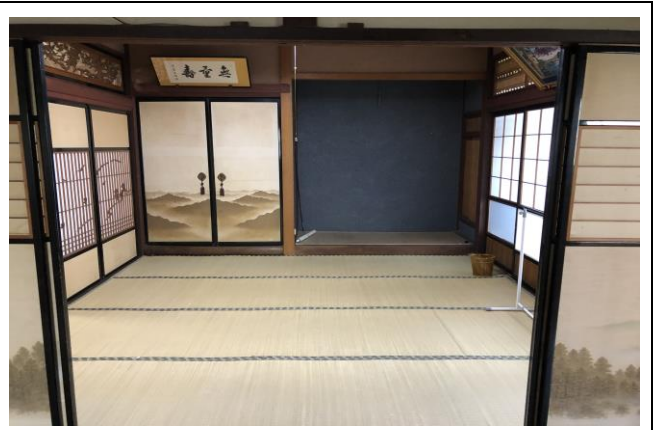
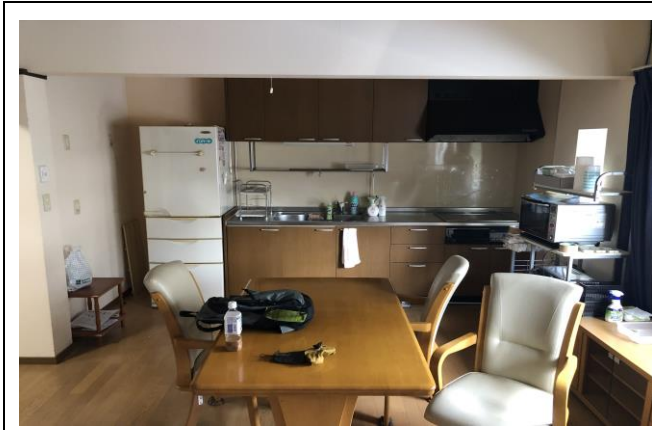

○情報の充実を図る為、多くの写真掲載をお願いします。外観写真だけでなく、内部の写真も掲載してください。

写 真（外観・内観）



○情報の充実を図る為、多くの写真掲載をお願いします。外観写真だけでなく、内部の写真も掲載してください。

写 真（外観・内観）

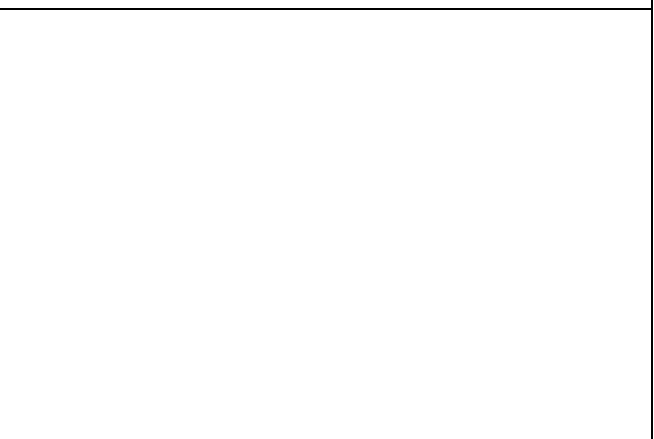
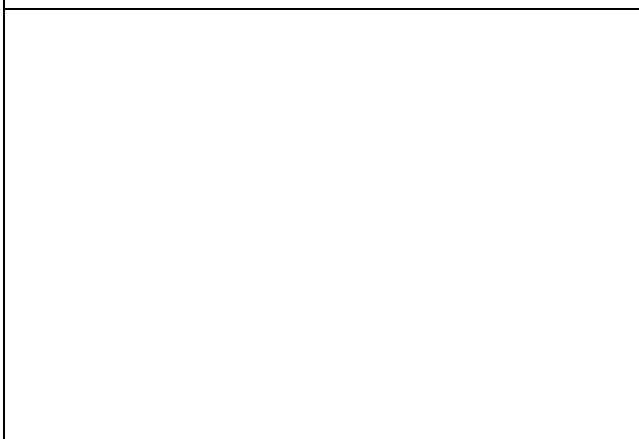

○情報の充実を図る為、多くの写真掲載をお願いします。外観写真だけでなく、内部の写真も掲載してください。