

登録No.		区分	<input checked="" type="checkbox"/> 売買 <input type="checkbox"/> 賃貸	分類	<input type="checkbox"/> 住宅 <input checked="" type="checkbox"/> 住宅及び土地		
物件所在地	福井県吉田郡永平寺町諏訪間 20-11			建築年	昭和 25 年		
希望価格	(売買) 5,000,000 円		<input type="checkbox"/> 敷金(            円) <input type="checkbox"/> 礼金(            円)				
	(賃貸)            円/月		<input type="checkbox"/> 保証金(            ) <input type="checkbox"/> 管理費(            )				
物件の概要	面積		構造		売買の場合		
	土地	553.67 m <sup>2</sup>	<input checked="" type="checkbox"/> 木造 <input type="checkbox"/> 軽量鉄骨造 <input type="checkbox"/> 鉄骨 <input type="checkbox"/> 鉄筋コンクリート <input type="checkbox"/> その他 (            )		補修の要否	補修の費用負担	
	建物	1階	197.27 m <sup>2</sup>	駐車場	<input checked="" type="checkbox"/> 有 ( 3~4 台) <input type="checkbox"/> 無	<input type="checkbox"/> 補修は不要	<input type="checkbox"/> 所有者負担
		2階	92.56 m <sup>2</sup>			<input checked="" type="checkbox"/> 多少の補修必要	<input checked="" type="checkbox"/> 入居者負担
		階	28 坪	車庫	<input checked="" type="checkbox"/> 有 <input type="checkbox"/> 無	<input type="checkbox"/> 大幅な補修必要	<input type="checkbox"/> その他 (            )
	間取り	10SDK、トイレ 1 階(洋式)、UB シャワールーム、洋室 8 帖、洋室 4.5 帖×2、和室 8.0 畳×2、和室 6.0 畳×4、和室 4.5 帖×1			主要施設までの距離	<input checked="" type="checkbox"/> 駅 <u>えちぜん鉄道永平寺口駅</u> (1.5km)	
	利用状況	<input type="checkbox"/> 自らが居住 <input type="checkbox"/> 放置(    年) <input checked="" type="checkbox"/> 別荘 <input type="checkbox"/> その他 (            )	水道	<input checked="" type="checkbox"/> 有、 <input type="checkbox"/> 無		<input type="checkbox"/> バス停 _____ (    km)	<input checked="" type="checkbox"/> スーパー <u>ゲンキー東古市店</u> (1.6km)
		下水	<input checked="" type="checkbox"/> 公共下水 <input type="checkbox"/> 浄化槽 <input type="checkbox"/> その他(            )	<input type="checkbox"/> コンビニ _____ (    km)	<input checked="" type="checkbox"/> 市(町)役所 <u>役場永平寺支所</u> (1.9km)		
		熱源	<input type="checkbox"/> 都市ガス <input checked="" type="checkbox"/> プロパンガス <input type="checkbox"/> オール電化	<input checked="" type="checkbox"/> 小学校 <u>志比南小学校</u> (2.4km)	<input checked="" type="checkbox"/> 中学校 <u>永平寺中学校</u> (1.6km)		
				<input checked="" type="checkbox"/> 病院 <u>福井大学附属病院</u> (6.7km)	<input type="checkbox"/> その他 _____ (    km)		
				<input type="checkbox"/> その他 _____ (    km)			
物件の特徴	【PR 等】						
特記事項	【道路幅、都市計画区域内・外、用途地域、建ぺい率、容積率、借手に対する要望事項等】						
問合せ先 (仲介宅建業者)	〒910-1133		住所	福井県吉田郡永平寺町松岡春日 2-130			
	名称	エステート天谷		TEL	0776-61-3254		
	免許番号	福井県知事(3)第 1542 号					

# 位置図

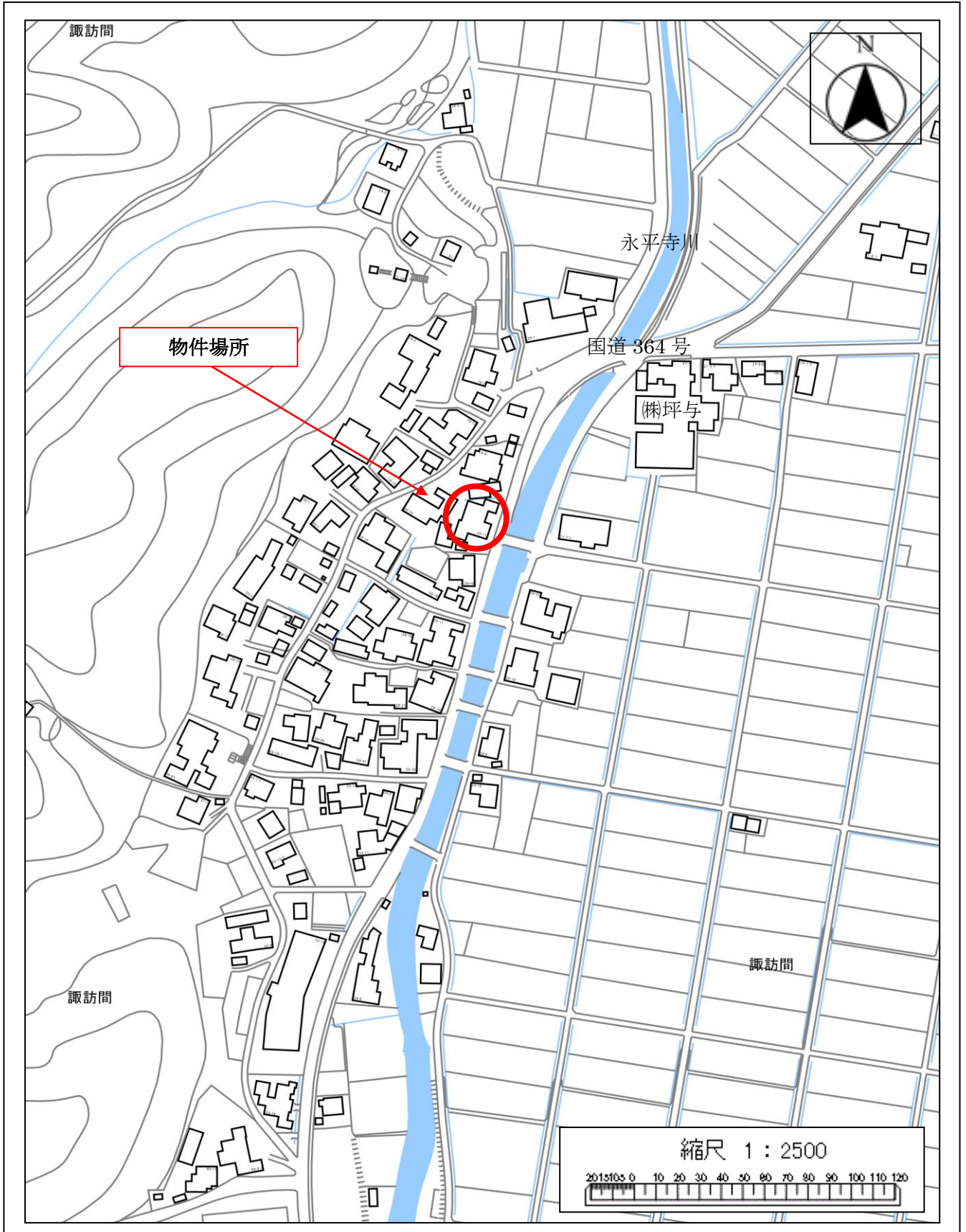

○ 記入については、目印となる建物、道路、河川等の名称も併せて記入してください。

# 間取り図

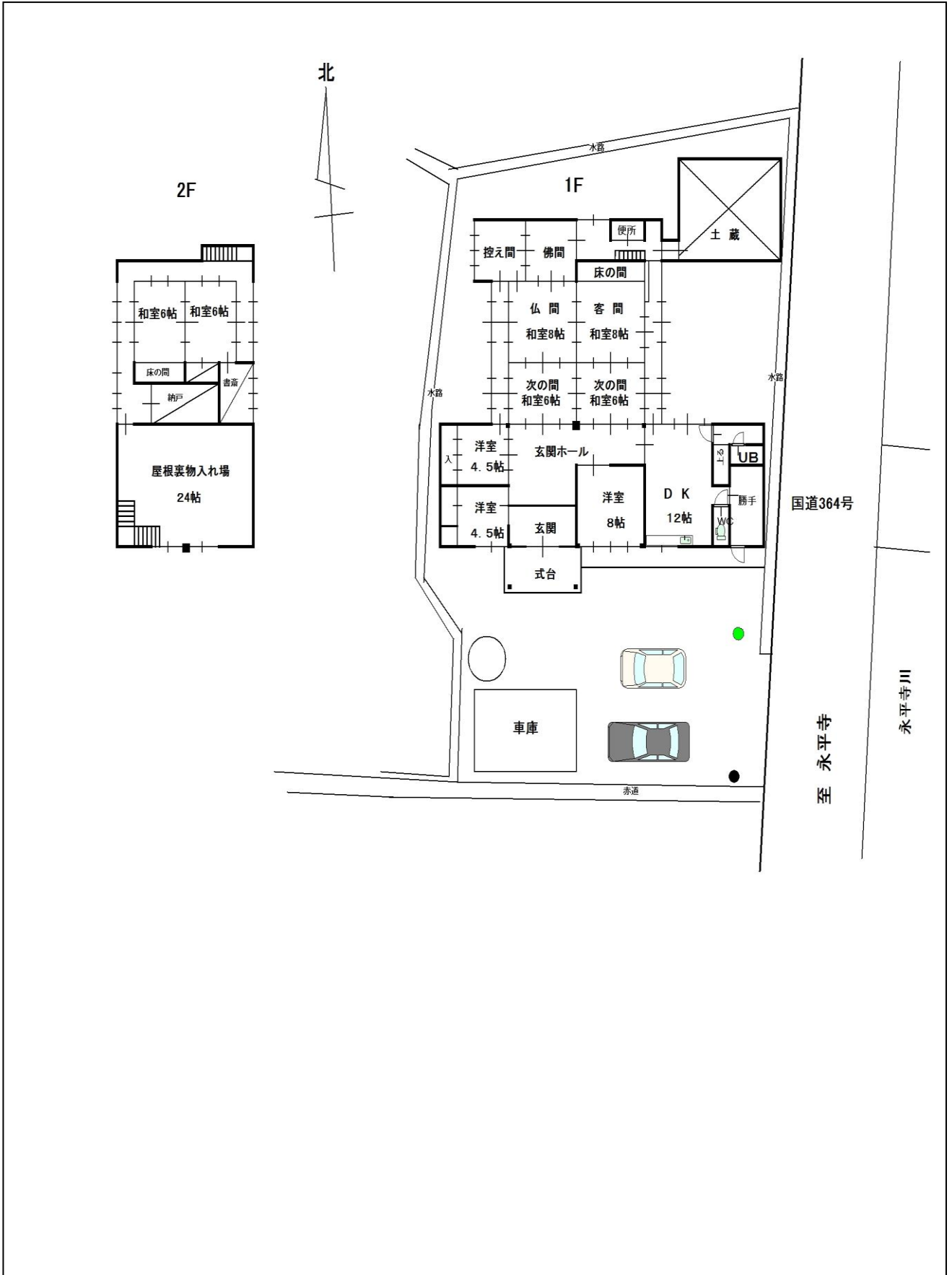

○ わかりやすい間取り図作成をお願いします。手書きの場合、方眼紙等を活用してください。

写真（外観・内観）



○わかりやすい間取り図作成をお願いします。手書きの場合、方眼紙等を活用してください。

写真（外観・内観）



○わかりやすい間取り図作成をお願いします。手書きの場合、方眼紙等を活用してください。