



上志比中学校

ご卒業おめでとうございます！

町内の各小中学校で卒業式が行われました。雲ひとつない晴天とうららかな日差しが卒業生たちの門出を祝っているかのようでした。

CONTENTS

- がん検診無料宣言 …… 2
- 特定健診が始まります …… 3
- まちかどショット …… 6
- くらしの情報 …… 11
- 戸籍の窓 …… 14

4月号

No.27

平成20年4月4日発行

4月号

うらおい・やすらぎ・人がきらめくまち えいへいじ
平成20年4月4日発行 永平寺町企画財政課
〒910-1192 福井県吉田郡永平寺町松岡春日1-4

TEL 0776 (61) 3942 FAX 0776 (61) 2434
URL <http://www.town.eiheiji.jp>
E-mail kikaku@town.eiheiji.jp



2月分まで(届出順・敬称略)

戸籍の窓

赤ちゃん



なかむら じんやくん



はら あつきくん



やなぎはら けいたくん

名前	性別	保護者	住所
柳原 恵太	男	大輔・恵美	松岡芝原3
原 充希	男	直之・礼子	松岡松ヶ原4
中村 仁哉	男	泰大・郁恵	市野々
星 敬太	男	勝文・理亨	松岡観音3
青柳 優音	女	竜一・紗希	松岡上吉野
五島 柚季	女	健吾・真美	松岡春日3
眞榮里 晃志	男	幹夫・絵美	松岡桐
岩井 望み	女	親・美雪	松岡観音3
川中 佑太	男	慎也・久美	松岡春日1
西垣有依子	女	正男・順子	松岡薬師2
平林 晴	男	満・寿枝	松岡平成
新住所	名前	旧住所	
松岡兼定島	酒井 幸弘	松岡兼定島	
松岡兼定島	岩城麻由美	松岡松ヶ丘1	
松岡兼定島	三勢 泰隆	松岡兼定島	
松岡兼定島	佐野 智香	松岡兼定島	
松岡兼定島	竹内 幹郎	松岡兼定島	
松岡兼定島	五十嵐 舞	松岡兼定島	
松岡兼定島	柳原 武	松岡兼定島	
松岡兼定島	小林美由紀	松岡兼定島	
松岡兼定島	光明寺 坂井市	松岡兼定島	
おくやみ	名前	住所	
おくやみ	朝倉 義信	松岡薬師3	
おくやみ	齊藤みさの	京善	
おくやみ	橋詰美代子	京善	
おくやみ	南部 早苗	市荒川	

平成20年度 狂犬病予防注射について

平成20年度の狂犬病予防注射は下記日程にて行います。注射場所については畜犬登録されている人はお知らせ通知をしますが、登録されていない人や新規に犬を飼われた人は場所・時間など、各地区の保健センターへお問い合わせください。

日 程	料 金
4月10日(木) 永平寺地区	注射料金1頭につき……2,300円
4月17日(木) 上志比地区	注射済票交付手数料1頭につき……550円
4月24日(木) 松岡地区	新規登録手数料1頭につき……3,000円
	死亡届は無料です。

新規登録・死亡届の場合は、印鑑をお持ちください。

新規の犬登録および死亡届・お問い合わせは、
松岡保健センター ☎61-0111
永平寺保健センター ☎63-2868
上志比保健センター ☎64-3000

このコーナーに掲載したくない人は、届け出た際その旨をお伝えください。

まちの人口

2008年3月1日現在(前月比)

合計	20,279人	(△ 1)
男	9,801人	(+ 5)
女	10,478人	(△ 6)
世帯数	6,122世帯	(+ 4)

(住民基本台帳より 外国人含む)



元気長生き11(いい)からだ 毎月11日は健診の日!

平成20年度からがん検診無料宣言!

40歳以上の

がんにかかる人の数は、40歳を超えると徐々に増加します。そして、60歳代ではがんが死亡原因の5割弱を占めます。永平寺町の死亡原因も長年トップを占めており、現在も変わりません。しかし、永平寺町のがん検診受診率は、県内でも低く、がんの早期発見、早期予防のためにも、今年はずりがん検診を受診しましょう。

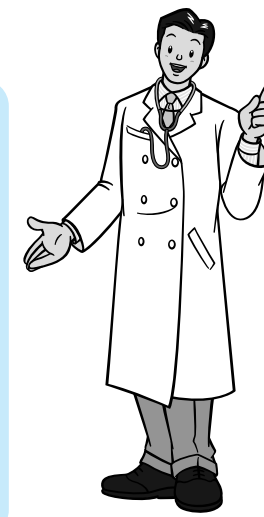

永平寺町の死因別死亡数の推移

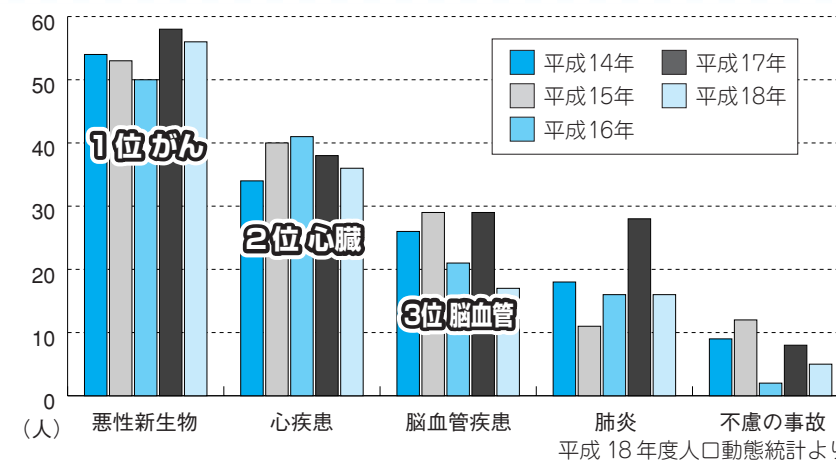

胃がんは男女とも1位、
現在でもかかりやすいがん!



胃がん所見のあるレントゲン写真

大腸がんは
女性2位・男性2位



大腸がん所見のある写真

大腸がん検診は検便で簡単に検査できます。

永平寺町のがん死亡数の比較

	死亡数	人口10万人対がん死亡数
永平寺町	56人	274.6
福井県	2,235人	276.6
全国	329,314人	261.0

参考:H18年度人口動態統計

上記からわかることは、永平寺町の人口10万人対がん死亡数は、福井県よりも若干少ない数ですが、全国と比較すると多くなっています。

がん検診を必ず受けましょう



高澤チ工子 保健師

がん検診を一度でも受けた人は、がんの死亡率が下がることをご存知でしょうか。町は、県下で初めて40歳以上のがん検診を無料で実施します。「元気長生き11(いい)からだ」を合言葉に、5月～11月までの毎月11日には健診を実施しますので、家族そろって、必ず健診を受けましょう。

ご存知ですか?

平成20年度から特定健診が始まります。

特定健診が始まります

特定健診とは?

40歳から74歳の人を対象に、メタボリックシンドローム(内臓脂肪症候群)に着目した健診のことで、平成20年度から実施されることになりました。この健診結果に基づき特定保健指導を実施します。

※特定健診と国民健康保険人間ドックはどちらか一つを受けることができます。人間ドックは、別途申し込みが必要です。

メタボリックシンドロームとは?

「メタボリックシンドローム」とは、動脈硬化を進行させ、心筋梗塞や脳卒中に結びつきやすい症状のことです。内臓に脂肪が蓄積した肥満に加え、「血圧が高い」「血糖値が高い」「中性脂肪が多い、もしくはHDLコレステロールが少ない」のうち2つ以上あてはまる状態をいいます。



血圧

最高(収縮期)血圧 130mmHg以上
最低(拡張期)血圧 85mmHg以上のいずれか、または両方
または、薬剤治療を受けている場合

血糖

空腹時血糖値 100mg/dl以上
HbA1c 5.2%以上のいずれか、または両方
または、薬剤治療を受けている場合

脂質

中性脂肪 150mg/dl以上
HDLコレステロール値 40mg/dl未満のいずれか、または両方
または、薬剤治療を受けている場合

腹囲 男性85cm以上
女性90cm以上
または、BMI25以上

BMIの計算式
体重(kg) / 身長(m) × 身長(m)

メタボリックシンドローム

動脈硬化

心臓病、心筋梗塞、狭心症、心不全
内臓脂肪型肥満に「高血圧」「高血糖」「高脂質」などの危険因子を2つ以上併せ持つことで、心筋梗塞や狭心症などの心臓病発症の危険度が30倍以上にも膨れ上がります。(厚生労働省調査より)

脳卒中、脳梗塞
脳出血、くも膜下出血



その他の閉塞性動脈硬化症

働き盛りの世代に多いのが特徴

平成19年度の基本健診結果からも永平寺町民の働き盛りの年代にメタボリックシンドロームが強く疑われる、または、予備群と考えられる人が多く存在することがわかります。これを判断するにはとにかく、この特定健診を受診していただくことがまず第一! 40歳～74歳までの国民健康保険の被保険者と被扶養者が対象となります(その他の健康保険組合加入者は、健康保険組合発行の受診券が必要です)。町から配布される特定健診日程表をご覧ください。ご希望の日を町内各保健センターまでお申し込みください。

平成19年度永平寺町基本健診結果より 永平寺町民のメタボリックシンドローム

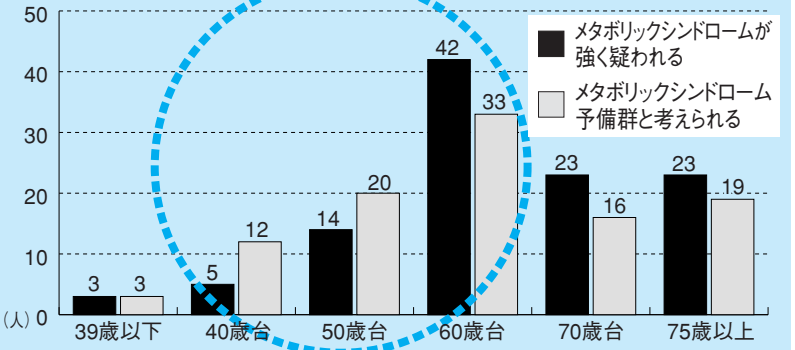

40歳代、50歳代で「予備群」となっても、放置してしまうと60歳代にはついに「メタボリックシンドロームが強く疑われる群」になってしまいます。

証明書自動交付機設置



住民基本台帳カードを使って住民票の写しや印鑑証明書などを簡単に取得できる「証明書自動交付機」が3月1日、役場本庁正面玄関、福井市のアオッサ1階に設置されました。

この日は、役場本庁で「証明書自動交付機」稼働セレモニーが行われ、サービスがスタート。導入にあたっては、住基カードの普及を図る国の方針に合わせ、住民サービスの向上と事務の効率化を図ります。

ご利用できる時間

役場本庁	7:30~20:00
アオッサ1階	8:30~22:00
あわら市役所	7:00~20:00

住民基本台帳カードで 証明書を発行!

住民基本台帳カードを使って住民票の写しや印鑑証明書などを簡単に取得できる「証明書自動交付機」が3月1日、役場本庁正面玄関、福井市のアオッサ1階に設置されました。この日は、役場本庁で「証明書自動交付機」稼働セレモニーが行われ、サービスがスタート。導入にあたっては、住基カードの普及を図る国の方針に合わせ、住民サービスの向上と事務の効率化を図ります。



点訳サークル紹介

町の点訳サークル「松岡サンライト」は、目の不自由な人の要望に応えようと点訳活動を続けています。平成8年、旧松岡町で開催された点訳講習会で学んだことがきっかけで発足、今年で10年を迎えます。



「人のためになりたい」という思いから

これから研修に励みながらより速く正確に視覚障害者の人の要望にあつた本や回覧などを点訳していきます。みんな仲良く協力し合って息の長いサークル活動をしていきたいと考えています。



サークル代表の 室林 洋子 さん (松岡葵2)

新メンバーが加わり、現在会員は13人で講師の勘坂一子さん(福井市)の指導のもと、「いま欲しいものを今すぐ」を基本方針とし、月2回松岡中央公民館に集まり、勉強会や会合を開き熱心に取り組んでいます。点訳した広報永平寺など希望者にお届けします。ご希望の人は、永平寺町社会福祉協議会のボランティアセンターまでお申し込みください。

保健通信

お問い合わせ
松岡保健センター ☎61-0111
永平寺保健センター ☎63-2868
上志比保健センター ☎64-3000

乳幼児健診・相談日程

健診・相談内容	対象児	日程	場所	時間
育児相談 (4ヶ月~5ヶ月児)	平成19年11月12月生まれ	4月14日(月)	松岡保健センター (松岡福祉総合センター内)	午前9時10分~9時30分まで受付
1歳6ヶ月児健診	平成18年8月~10月生まれ	4月11日(金)		午後1時30分~2時まで受付
3歳児健診	平成17年2月~4月生まれ	4月9日(水)		午後1時30分~2時まで受付

平成20年度 日本脳炎予防接種について

公費負担の定期予防接種として実施している日本脳炎ワクチンについて、現行の日本脳炎ワクチンの使用と重症の急性散在性脳脊髄炎(ADEM)の因果関係が認められたことから、平成17年5月より「積極的勧奨を差し控えるよう」厚生労働省より勧告を受けております。ただし、流行地への渡航など感染する恐れが高いと認められる人など、その保護者が特に希望する場合には、副作用などの説明を聞き、了承し、同意書を記入した上で接種することができます。特に接種を希望する人は、各保健センターまで、お越しください。

- 対象者 1期初回 平成16年4月2日~平成17年4月1日生まれの人および90ヶ月未満の未接種者
2期 平成8年4月2日~平成11年4月1日生まれの人
- 申込期間 平成20年4月7日(月)~4月18日(金) (受付時間) 午前9時から午後5時まで
- 申込場所 松岡保健センター ☎61-0111
永平寺保健センター ☎63-2868
上志比保健センター ☎64-3000
- 持参する物 印鑑、母子手帳を申込時にご持参ください。
※申し込み時に副作用などの説明をします。時間に多少の余裕をもってお越しください。

今月の予防接種対象者

予防接種名	対象者
BCG(結核)個別予防接種	平成19年12月1日~12月31日生まれのお子さん
三種混合(ジフテリア・百日咳・破傷風)個別予防接種	≪1期初回≫ 平成19年11月1日~11月30日生まれのお子さん ≪1期追加≫ 平成18年11月1日~11月30日生まれのお子さん
麻疹・風疹1期個別予防接種	平成19年3月1日~3月31日生まれのお子さん

- ★対象者には町から問診票を送付します。
- ★接種場所は町内指定医療機関となります。送付案内をご覧ください。
- ★町から配布されております「予防接種と子供の健康」、あるいは「予防接種手帳」を必ずお読んで接種してください。
- ★問診票は裏面までよく読み、問診内容は自宅必ず記入してください。

4月より予防接種(個別)は年間を通じて受けられます

今までは、予防接種ごとに接種期間が指定されていましたが、4月からは、指定医療機関診療時間内であればいつでも接種できるようになります。予防接種予診票を対象月になりましたら、ご自宅に送付します。その予診票を持って町内指定医療機関で接種することができます。通知がきたら、お子さんの体調の良い時期にすぐ接種しましょう。また、指定された接種期限が過ぎた場合は、町内保健センターにご相談ください。



▲ギャグを伝授してもらおう上志比中学生

吉本新喜劇 in 永平寺

永平寺町文化振興芸術事業の一環で行われた「吉本新喜劇 in 永平寺」が上志比文化館サンサンホールで開催されました。チケットが即日完売するほどの人気ぶりで、池乃めだかを始めとする豪華メンバーによる喜劇は、ギャグのオンパレード。観客は大笑いの連続でした。最後に吉本新喜劇メンバーからの提案で、地元の子どもたちに学校でも人気者になれるようにとギャグを伝授。子どもたちも会場もおおいに盛り上がりました。



桃の節句 ひなまつり会!

町内の幼稚園・幼稚園では、3月3日・4日、子どもの健やかな成長を願い、ひなまつり会が行われました。松岡西幼稚園では、おじいちゃん、おばあちゃんをお招きし、日頃から練習してきた歌や踊りを元気よく披露。5歳児さんは、クラブ活動による絵画教室で2ヵ月半かけた手作り紙芝居「アルプスの少女ハイジ」を上手に見せてくれました。



楽しくカーリング

屋内でできるニュースポーツ「カーリング教室」が各地区3ヶ所で6回にわたり、延べ90名が参加し行われました。カーリングとは、氷上の競技「カーリング」からヒントを得て誕生した、ニュースポーツで、「ジェットローラー」を床の上に滑らせ、目標地点により近づけ得点を競うゲームです。得点の高いポイントゾーンを狙い、ローラーが止まるたび歓声を上げ、カーリングの楽しさを満喫したようで、参加者は、「冬場は体を動かす機会が少ないが、室内で楽しめてストレッチになった」と和気あいあいと笑顔で返っていました。



環境に対する取り組みを

永平寺町の今後10年間の環境に対する取り組み方針を示す「永平寺町環境基本計画」が畑幹夫環境審議会長、川平浩二環境基本計画策定委員長さんから2月27日、松本町長に答申されました。環境未来像を「禅の心が息づく 緑と清流のまち えいへいじ」と定め、その実現に向けて4つの基本目標を掲げ、町民・事業所・行政が連携、協働して取り組んでいきます。松本町長は、「環境保全のために、積極的に取り組んでいきたい。」と話していました。



▲永平寺駐在所

▼御陵駐在所の開所をお祝いする御陵幼稚園児



2つの新駐在所 スタート

わが町の安全を守る2つの駐在所が3月12日、新築されそれぞれの駐在所で開所式が行われました。

1つは東古市にあった旧永平寺駐在所と旧京善駐在所を統合し、諏訪間の国道364号沿い（JA吉田郡本所の向かい側）に建てられた永平寺駐在所。周辺地域の景観に合うように伝統的な家屋様式となっています。また、御陵地区には、人口の増加や軽犯罪などが増えたため住民から設置要望があり今回、御陵小学校の西側に建設されました。どちらも地域の人々が気軽に相談できるようにコミュニティスペースが設けられました。御陵幼稚園児約20名は、手作りのアンパンマンのちぎり絵を贈り、開所をお祝いしました。



永平寺駐在所長 竹下俊一警部補

常に笑顔で心掛けて、地域のみなさんとコミュニケーションを図りながら、今まで以上にきめ細やかなパトロールを心掛けていきます。そして、町民の皆さんが安全に安心して暮らせるように全力を尽くし町を守ってまいります。



梅花文芸祭

永平寺町の町花「梅」、その梅の花が咲く時期に合わせて3月1日・2日、永平寺町文化協会創立1周年を記念した「第1回梅花文芸祭」が上志比文化会館サンサンホールにおいて開催されました。町内各3地区の文化協会関係者が一丸となって企画し、文化の向上を目指す33の団体が、舞台ではステージ発表を作品展示会場では作品発表を行いました。文化活動を通して、活動の輪が広がり新たな文化の息吹が感じられました。

この第1回梅花文芸祭には、チャリティ募金も行われ、その協力金32,735円を3月28日、寛文化協会会長より永平寺町の文化や福祉のためにご寄附いただきました。ありがとうございました。



図書館だより



新着図書のご案内

一般図書

- 『浅井氏三代』 日本歴史学会
- 『あなたにもすぐできるタイエットCOO2』 デービッド・ガーシオン
- 『甘い薬害(上・下)』 ション・グリシャム
- 『家で病気を治した時代』 小泉 和子
- 『イシ女』 春口 裕子
- 『1億人必携年金ハンドブック』 長谷川 陽子
- 『犬と私の10の約束』 秋元 良平
- 『王朝貴族のおまじない』 繁田 信一
- 『小笠原流弓と礼のころ』 小笠原 清忠
- 『お父さんのおしゃれ事典』 成美堂出版編集部
- 『おとなの叱り方』 和田 アキ子
- 『親指の恋人』 石田 衣良
- 『女と男の更年期』 小山 嵩夫
- 『木村式ラクラク家庭菜園』 木村 正典
- 『子どもの成績を伸ばす1日10分読書』 石田 淳
- 『昆虫はスーパー脳』 山口 恒夫
- 『シネマで散歩、パリの旅』 近代映画社
- 『図解でわかる憲法』 高野 泰衛
- 『さつか、もう君はいないのか』 城山 二郎
- 『手紙はがき基本文例集』 主婦の友社
- 『羊の目』 伊集院 静
- 『福袋』 角田 光代
- 『フランケット・キャッツ』 重松 清
- 『文禄・慶長の役』 中野 等
- 『魔界の塔』 山田 悠介
- 『ラットマン』 道尾 秀介
- 『ローカル線ガールズ』 嶋田 郁美
- 『とっておきのじり湯』 JAF出版社
- 『くまのぼん』 島中 恵

児童図書

- 『医者の子』 福井 次矢
- 『いたずらぎつね』 中川 李枝子
- 『衣世梨の魔法帳たんじょう日のびつくりプレゼント』 那須 正幹
- 『宇宙への秘密の鍵』 ルーシー・ホーキング
- 『鬼学』 松岡 義和
- 『さかさまつり』 つきおか ゆみこ
- 『ジュノー』 津谷 静子
- 『千ドルのつかいみち』 オー・ヘンリー
- 『たまがわ』 村松 昭
- 『土がなくても野菜が育つ』 日本養液栽培研究会
- 『パティ』 V・M・シヨーンズ
- 『福祉ってなんだ』 古川 孝順
- 『僕らの憲法学』 田村 理
- 『ホネホネたんけんたい』 西澤 真樹子
- 『みんなでグルグル回文あそび 赤の巻』 ながた みかこ
- 『リリー・モラハンのうそ』 パトリシア・ライリー・ギフ



『さかさまつり』 つきおか ゆみこ (佼成出版社)



『宇宙への秘密の鍵』 ルーシー・ホーキング (岩崎書店)

お問い合わせ

町立図書館(旧松岡図書館) ☎ 61-7117
 町立図書館永平寺館 ☎ 63-2111
 町立図書館上志比館 ☎ 64-3170
 開館時間 10時~18時
 ※町立図書館のみ火・木曜日は10時~20時

国民健康保険制度改正 その2

高額医療・高額介護
合算制度の創設

世帯内で国民健康保険・介護保険の両保険から給付を受けることによって、自己負担額が高額になったときは、国民健康保険・介護保険を通じて自己負担限度額(毎年8月~翌年7月までの年額)が適用されることとなります(表参照)。そのため、この制度を利用するための申請は、原則として、平成21年8月以降に行います。

平成20年度については、4月からこの制度が始まるため、通常より長い(平成20年4月1日~平成21年7月31日)ため通常より高い限度額である()内の額を適用します。ただし、平成20年8月以降に自己負担が集中している場合などについては、通常の限度額を適用します。



	後期高齢者医療制度 +介護保険	国保+介護保険 (世帯内の70歳~74歳)	国保+介護保険 (70歳未満を含む)
現役並み所得者	67万円 (89万円)	67万円 (89万円)	126万円 (168万円)
一般	56万円 (75万円)	56万円 (75万円)	67万円 (89万円)
低所得者Ⅱ	31万円 (41万円)	31万円 (41万円)	34万円 (45万円)
低所得者Ⅰ	19万円 (25万円)	19万円 (25万円)	

療養病床入院時の
「食費・居住費」の見直し

70歳以上と老人保健制度(4月からは後期高齢者医療制度)で医療を受ける人が療養病床に入院するとき、食費と居住費を自己負担しますが、その対象年齢が65歳以上となり、費用の見直しも行われます。

国民健康保険税の賦課方式の変更

平成20年4月から始まる75歳以上の人が対象の後期高齢者医療制度の創設に伴い、75歳未満の国民健康保険の加入者の国民健康保険税(医療分・介護保険分)に、新たに後期高齢者支援金がかかることとなりました。これにより、3つの合計額が国民健康保険税として世帯主に賦課されます。なお、介護保険分は40歳~64歳の人のみに賦課されます。

新しい健診・保健指導の開始

平成20年4月から40歳~74歳までの人を対象に新しい健診・保健指導が始まります。健診・保健指導は、メタボリックシンドロームの発見と予防にターゲットを絞って実施します。

今年度は5月より健診を開始しますので、各戸配布の案内用紙をご覧ください。健診当日は必ず永平寺町国民健康保険が発行する受診券と保険証・自己負担金を持参してください。社会保険などに加入の人(被扶養者)は加入保険者から受診券が送られますので、くわしいことは各保険者に確認ください。

後期高齢者医療制度 加入者の皆さまへ

4月初旬に「後期高齢者医療保険料仮徴収決定通知書(兼特別徴収開始通知書)」が送付されます。
 この通知書が送付された人は、特別徴収(保険料を年金から天引き)の対象者ということになり、4月に支給される年金から徴収が始まります。

★通知書が送付される人は、次の①②両方に該当する人です。
 ①10月末から1月中旬までの期間に国民健康保険に加入していた人
 ②年金が年額18万円以上で、介護保険料との合計額が年金額の半分以上を越えない人

★通知書が送付された人で、3月31日に社会保険等に加入していた人(1月中旬以降に国民健康保険を喪失した人は、特別徴収した保険料を還付します。該当する人には、7月以降にご連絡します)。
 ★通知書が送付されなかった人は、次のように保険料を納付します。
 ①3月31日に社会保険などの被扶養者だった人。
 4月から9月は保険料がかかりませんので、10月から特別徴収または普通徴収で納付します。保険料額は7月ごろ通知します。

②①以外の人は、7月から普通徴収で納付します。
 今年度においては、制度開始ということと左記のようになりましたので、ご了承ください。不明な点がありましたらお問い合わせください。

お問い合わせ 住民生活課

☎ 61-33945



むらかみ たいち
村上 太一 くん 5歳 (けやき台)

ダンスが大好きで音楽がなると、自然に体が動いてノリノリになります。

わが家のアイドル

のさき 野崎 さくら ちゃん 5歳 (京善)

歌と踊りが大好き。大きくなったらオダギリジョーと結婚して、いっしょにケーキ屋さんをしたいな。

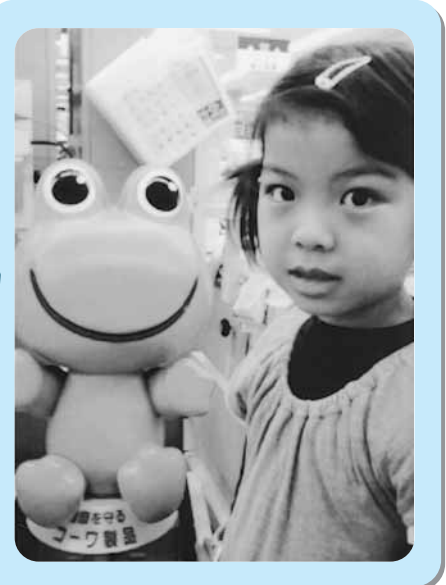

平成20年度永平寺町農作業標準料金が決まりました。

農作業標準料金は、担い手の育成や農用地の利用増進などを図るため、適正な農作業受託推進の一環として、市町の実態に沿って設定されたものです。

(単位：円/10a 消費税は含まれていません。)

1. 稲作の場合

作業区分	標準料金	備考
1. 耕起・代かき	12,200	耕起、代かき作業(2回)
2. 田植	6,900	施肥を伴う(苗代および肥料代は含まない)
3. 収穫	14,200	生産物の運搬費は含まない
4. 乾燥調製	乾燥 (1,027円/60kg)	(1) 10a当り収量 生粉700kg(玄米510kg)と仮定 (2) 粉水分24%と仮定
	もみ摺 (405円/60kg)	
5. 育苗	13,500	硬化苗20箱分、運搬費は含まない
6. 防除	600	2回防除(3回のうち1回は箱施用)農薬代は含まない
計	59,500	

作業区分	標準料金	備考	
直播	種子 (コーティング含む)	5,800	
	湛水直播	5,800	側条 作業代のみ
〈参考〉	畦塗り (100m当り)	3,800	畦の長さ(30a)は160m(100+30×2)と仮定
	土壌改良材散布 (10a当り)	1,000	ブロードキャスターの場合 土壌改良材代およびその運搬費は含まない

2. 麦・大豆作の場合

作業区分	麦	大豆	備考
1. 耕起・播種	5,900	5,300	耕起と播種は同時作業で 播種はシーダーを使用
2. 収穫	11,000	11,000	生産物の運搬費は含まない
3. 溝掘り	3,600	3,600	大豆は単作に適用 ロータリートレンチャーを使用
4. 培土	-	3,700	
5. 防除	500	700	麦2回 大豆3回
計	21,000	24,300	

3. ソバ作の場合

作業区分	ソバ	
	実勢	試算値
1. 耕起・播種	11,800	5,900
2. 収穫	9,227	10,900
3. 溝掘り	2,900	3,600
4. 防除	1,000	300
計	24,927	20,700

※実勢とは、県下でソバ栽培が行われている12カ所(組織・地域)の平均値です。

●1区画30a程度を基準としていますが、圃場条件(面積、形状、土質など)によって割増となります。

圃場条件	標準料金指針
圃場条件20a未満	標準料金に5~10%加算
圃場条件10a未満	標準料金に10~30%加算



家屋などを取り壊した場合には届け出をお願いします。

家屋を取り壊した場合、固定資産税対象から減失されます。家屋を取り壊された人は申告書の提出をお願いします。申告書は税務課および各支所の町民サービス課に用意しておりますので、よろしくお願ひします。

お問い合わせ 税務課 61-3944

「男女共同参画出前講座」募集中

町内の団体・グループの会合や会の会中仲間同士の集まりで「男女共同参画」についてちょっと勉強してみようかな...というとき、出前講座はいかがですか?無料で講師を派遣します。

対象 企業、地区、各種団体、サークルなど概ね10人以上のグループ

募集期間 平成20年4月~平成21年2月

お問い合わせ 住民生活課内 男女共同参画室 61-3945

「歩く・聞く・活かす」「町長の炬ばたトーク」行っています!

町民の皆さんと気軽に話し合える場を設けて、共に考え共に行動することを目的に、町では「炬ばたトーク」を行っています。町内会や団体・グループなど、松本町長と膝を突き合わせて、まちづくりについて熱く語り合ってみませんか?ご希望の方は、総務課または各支所町民サービス課までご連絡ください。

お問い合わせ 総務課 61-3941

ひとり親家庭養育費等巡回相談を開催します

養育費のことで悩んでおられる方に養育費相談員が相談を受け支援します。また、ひとり親家庭・寡婦家庭の人の不安、悩みなどの相談も受けています。相談内容によりその専門家(弁護士など)を紹介する場合があります。

お問い合わせ YONETSUKANKAN ささおか 74-2222-1

小松空港へのアクセスがグッと便利に!

ETC専用のインターチェンジの設置により、安宅パーキングエリアから高速道路(福井方面)への乗り降りが可能になりました。(安宅PAスマートIC社会実験として行っています。)

運用時間 6:00~22:00

注意 ・ETC専用
・福井方面限定
・特殊車両通行不可



永平寺あけとうふ 思いやりの心の店 定休日:水・日曜日

ホットあげの直売店(旧まどか) 3月6日オープンしました

食の安心と安全に重視し、美味しい食品作りに心がけています。

有限会社 ヤマギシ 福井県吉田郡永平寺町飯島23-5 TEL 63-2605 FAX 63-4244

福井ワシントンホテル COPULAREN THE RINN

★永平寺町民特典★
ご新郎ご新婦さまどちらかが永平寺町民の場合ホテルまでの往復送迎バスをプレゼント!
詳しくはプライダルサロンまでお問い合わせください。

TEL 0776-27-4122 www.copularen.com/rinn

お問い合わせ 永平寺町農業委員会 61-3947

年金

「ねんきん特別便」を受け取られたら、加入記録のご確認をお願いします

「ねんきん特別便」には、「年金記録のお知らせ」などが入っています。この用紙を受け取られた場合には、そこに記載されているお勤め先や国民年金加入の記録に漏れがないか、ご確認をお願いします。

そのためには、お勤め先や国民年金の加入や退職・脱退の時期をご覧ください。年金の加入記録に空白がある場合は、厚生年金などの期間が漏れている可能性があります。

万が一、漏れている記録や誤りがあったときには、「年金加入記録照会票」に漏れている記録や誤っている記録について記入してください。

加入されていた公的年金制度、お勤め先、その所在地や国民年金制度加入の時期、そのときの年金手帳の記号番号をできるかぎりご記入ください。

記録の漏れ・訂正がある場合

確認はがきを切り離さずに年金加入記録照会票を返信用封筒で郵送記録の漏れ・訂正が無い場合

年金加入記録照会票から確認はがきを切り離して郵送

ねんきん特別便に関するお問い合わせ

「ねんきん特別便専用ダイヤル」(利用時間は同封書類で確認願います。)

0570-0581555

退職(失業)された人には国民年金保険料の特例免除制度があります

会社を退職した場合は、国民年金の第1号被保険者となるため国民年金保険料の納付が必要です。しかし、一般的に会社を退職すれば収入がなくなることから国民年金保険料を特例的に免除する制度があります。この特例免除には次のようなメリットがあります。

メリット① 保険料を一部納付したのと同じ!(免除期間の年金額の計算は、保険料が納付された場合と比較して3分の1となります。)

メリット② 万が一の際にも確かな保証!(病気や事故で障害が残ったときの障害年金や一家の働き手が亡くなった時の遺族年金など、承認期間については支給対象の期間とされます。)

メリット③ 本人所得を除外して審査(通常であれば審査の対象となる本人所得を除外して審査を行い、保険料の納付が免除されるものです。ただし、配偶者や世帯主に一定以上の所得があるときは認められない場合があります。)

特例免除の申請には、雇用保険受給者証または離職票など、失業していることを確認できる公的機関が発行する証明書の写しの添付が必要です。

お問い合わせ

住民生活課 ☎61-3945
福井社会保険事務所 ☎23-4516

消防

住宅用火災警報器を早急に設置して下さい!!

永平寺町全ての既存住宅は「平成20年6月1日」までに住宅用火災警報器を設置しなければなりません。火災の早期発見・通報・初期消火・早期避難を行なうことで、火災による死者の減少、安全・安心なまちづくりへと繋がります。あなたの大切な命と財産を守るためにも、住宅用火災警報器を早期に設置してください。

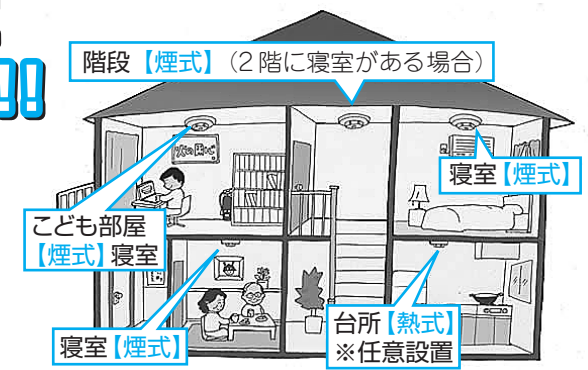

購入する前にご確認ください!

- 寝室、階段に取り付ける住宅用火災警報器は『煙式』を設置しましょう!
- 台所(設置義務はありません)に設置する場合は、焼き魚等の調理の煙で警報器が鳴る可能性があるため、熱式をお勧めします。
- 日本消防検定協会に合格した「鑑定マーク」NSがついたものを設置しましょう。

火災・救急・救助は119

助成金制度を実施しております!

- 永平寺町では、住宅用火災警報器を基準どおり設置した世帯に助成金制度を実施しております。まだ設置届出をされていない人、助成金の申請をされていない人は、お早めにお問い合わせをお願いします。

お問い合わせ 永平寺町消防署 ☎61-0179
永平寺分署 ☎63-2345
上志比分署 ☎64-2180

「上志比の里 栗住波」宅地分譲のご案内

歴史と伝統・文化、自然環境に恵まれた「新永平寺町」が誕生し、「元気な子供たちの声が弾けるまち」「若い世代が住みたくなるまち」を目指し、新しいまちづくりを進めております。

「上志比の里 栗住波」は緑に囲まれた地域で、近くに幼稚園、小学校、中学校があり、図書館など公共施設も完備し、安心して生活できる環境にあります。

清流九頭竜川と緑豊かな自然環境に囲まれた「上志比の里 栗住波」には是非お越しくださいようご案内申し上げます。

- 分譲区画数 7区画(全16区画のうち、9区画分譲済)
- 区画面積 275.52㎡(83.34坪)～314.39㎡(95.10坪)
- 分譲坪単価 72,000円～83,000円
- 特典付 永平寺町の補助制度あり

※平成19年11月30日より永平寺準都市計画区域指定 建ぺい率70%容積率200%



お問い合わせ・お申し込み 建設課 ☎61-3948

建設業者、宅地建物取引業者の皆さまへ

「特定住宅瑕疵担保責任の履行の確保等に関する法律」が平成21年10月1日から施行されます。この日以降に引き渡す新築住宅には、瑕疵担保責任の履行のための保険加入または保証金の供託が義務化になります。特に保険加入においては、工事中に検査を行うため、着工前の申し込みが必要となります。あらかじめ準備を忘れないようにしてください。

なお、当課において、制度の概要を記載したパンフレットを配布しております。

建設課 ☎61-3948

平成20年度 在宅育児サポート事業 登録受付中!

昨年度に引き続き幼稚園や幼稚園に入園していない、就学前のお子さんを一時的にお預かりする一時保育が、お子さん1人につき、5回まで無料で利用できる在宅育児サポート事業を実施いたします。

まず、一時保育登録(1年間)をしてください。登録後、当該年度5回分の無料利用券を発行いたします。

登録の際は、印鑑とお子様の保険証をご持参ください。

お申し込み・お問い合わせ

子育て支援課(松岡公民館内) ☎61-7250

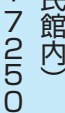

株式会社 ベストエージェンシー
BEST AGENCY 代表取締役 青木 久 Hisashi Aoki

損保ジャパン/損保ジャパンひまわり生命/ソニー生命/第一生命

〒910-0843 福井県福井市西開発2丁目208-1
TEL: 0776-53-0600 FAX: 0776-53-0601
携帯: 090-3767-3509 Mail: aoki@best-agency.jp
自宅: 吉田郡永平寺町松岡松ヶ原4丁目413番地

私たちは保険のプロフェッショナルです。

建築塗装の御用命は誠心、誠意、誠実がモットーの林塗装にお任せ下さい。

林 塗装 (建築塗装一式)

代表 林 龍也

〒910-1139 福井県吉田郡永平寺町松岡木ノ下2丁目101-5
TEL・FAX (0776) 61-3205

私たちは熱いハートでお応えします。

情熱 NATURA 福井銀行

http://www.fukuibank.co.jp

*松岡支店 61-1200 *福井医大支店 67-1900
*永平寺支店 61-3220 *上志比支店 64-2323

JA吉田郡ブランド米 「真心」発売中

・永平寺町産米100%の自己精米です
・ご贈答にご利用できます

詳しくは最寄の支所までお問い合わせ下さい

JA吉田郡 経済課 63-3166 吉野支所 61-0230
五領支所 61-1234 永平寺支所 63-3160
上志比支所 64-2013